

L'INFORMATICA AL SERVIZIO DELLA TUA SCUOLA



REGISTRO DEI VOTI E SCRUTINI ONLINE
per le Scuole Secondarie di II Grado



Sistemi e Consulenza Informatica s.r.l.

LA COOPERAZIONE NELLA SCUOLA



La recente **legge sull'autonomia didattica** offre oggi alle singole scuole la possibilità di apportare cambiamenti significativi a molti dei vincoli che hanno condizionato le opportunità di innovazione e di miglioramento della loro proposta formativa.

Tali vincoli sono sia di natura didattica, sia di tipo organizzativo, cioè connessi alle risorse umane ed agli strumenti disponibili.

LE NOSTRE SOLUZIONI

VANTAGGI

- **STRUMENTI DI SEMPLICE UTILIZZO E SEMPRE AGGIORNATI**
- **RISPETTO DELLE DISPOSIZIONI MINISTERIALI**
- **CONSULTAZIONE DELL'ANDAMENTO SCOLASTICO DA PARTE DELLE FAMIGLIE**
- **VISIONE GLOBALE RENDIMENTO ALUNNI IN TEMPO REALE**
- **CALCOLO AUTOMATICO DELLA MEDIA DEI VOTI E DEI CREDITI SCOLASTICI**

L'**obiettivo delle soluzioni** da noi proposte è favorire una crescita dell'autonomia didattica e organizzativa delle scuole, utilizzando le tecnologie di rete per **migliorare la qualità della comunicazione e della cooperazione** tra i diversi attori operanti nel sistema scolastico (direzione, segreteria, corpo docente, studenti e famiglie).

Le nostre **soluzioni** sono, sviluppate su piattaforma web, **integrabili** fra di loro e **personalizzabili**.

- **REGISTRO DEI VOTI E SCRUTINI ON-LINE**
- **GESTIONE DOCUMENTALE E CLASSI VIRTUALI**

REGISTRO DEI VOTI E SCRUTINI ON-LINE



L'introduzione delle tecnologie informatiche nell'area amministrativa della scuola è finalizzata ad automatizzare processi amministrativi. Spesso, però, tali strumenti, non prevedendo adeguati metodi di raccolta delle informazioni e finiscono per incrementare, invece di semplificare, tali attività.

I nostri strumenti – **registro dei voti e scrutini online** – implementati grazie alla stretta collaborazioni di docenti e tecnici, sono stati creati per **ottimizzare e velocizzare il processo di gestione delle informazioni**, trasferendo dalla segreteria ad ogni docente il compito di aggiornare quotidianamente i registri dei voti cartacei ed on-line. Così operando, è possibile avere una **visione in tempo reale delle presenze e dell'andamento scolastico degli studenti**.

L'adozione di documenti digitali solleva la Scuola dalla tenuta della documentazione cartacea con un evidente **risparmio economico in termini di costi approvvigionamento annuali**. Avvalendosi del supporto digitale la Scuola ha il duplice vantaggio di permettere ai docenti di modificare i dati da qualsiasi postazione – anche da casa – e di poter **conservare una copia dei dati aggiornata (backup automatici)** evitando tra l'altro lo smarrimento dei registri cartacei.

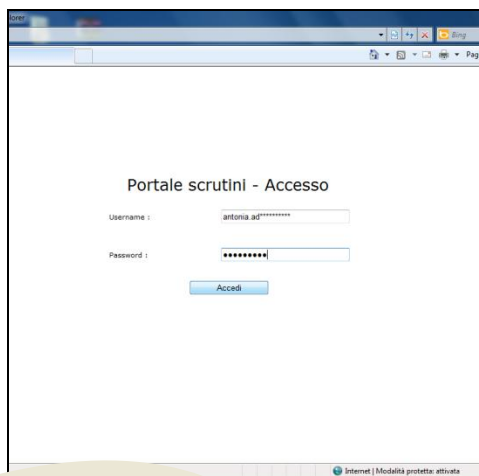

IL REGISTRO DEI VOTI

Il **registro dei voti** è uno strumento di **comunicazione online** fra le componenti che partecipano alla vita della scuola che permette la conoscenza **in tempo reale** dell'andamento scolastico di una classe e di ogni singolo alunno, nel completo **rispetto della privacy**.

VANTAGGI

- ✓ SEMPLICITÀ DI UTILIZZO
- ✓ SEMPRE AGGIORNATO NEL RISPETTO DELLE DISPOSIZIONI MINISTERIALI
- ✓ IL TUTOR CONOSCE IN TEMPO REALE L'ANDAMENTO DEI PROPRI STUDENTI
- ✓ I GENITORI SONO INFORMATI SULL'ANDAMENTO DEI PROPRI FIGLI
- ✓ IL DIRIGENTE HA A DISPOSIZIONE STRUMENTI STATISTICI E DI CONFRONTO, NUMERICI E GRAFICI
- ✓ ESPORTAZIONE DEI DATI IN FORMATO PDF ED EXCEL
- ✓ INTEGRABILE CON I SOFTWARE IN DOTAZIONE NELLE SCUOLE (ARGO, AXIOS, SISSI, ECC.)



| Alunno | Voto | Ultimo voto orale | N° voti orali | N° voti scritti | N° ass. | N° impr. | N° giust. | Media | Voto min. | Voto max |
|----------------------|------|-------------------|---------------|-----------------|---------|----------|-----------|-------|-----------|----------|
| ALI***** ANDI | 5 | 07/12/2010 | 1 | 1 | 0 | 0 | 0 | 5,625 | 5+ | 6 |
| AND***** FELICE | 7 | -- | 0 | 1 | 0 | 0 | 1 | 7,5 | 7½ | 7½ |
| AUR***** CRISTOFORO | 8 | -- | 0 | 1 | 0 | 1 | 0 | 8 | 8 | 8 |
| CAN***** ANDREA VITO | 8 | 07/12/2010 | 1 | 0 | 0 | 1 | 0 | 7,5 | 7½ | 7½ |
| COR***** GAETANO | 4 | -- | 0 | 1 | 0 | 0 | 0 | 4 | 4 | 4 |
| DE***** CATALDO | 7 | -- | 0 | 1 | 0 | 0 | 0 | 6,75 | 7- | 7- |
| de***** FRANCESCO | 6 | -- | 0 | 1 | 0 | 0 | 0 | 6 | 6 | 6 |
| de***** FRANCESCO | 6 | -- | 0 | 1 | 0 | 0 | 0 | 6,25 | 6+ | 6+ |
| de***** GIOVANNI | 5 | -- | 0 | 1 | 0 | 0 | 0 | 5,5 | 5½ | 5½ |
| DIB***** ROBERTO | 8 | -- | 0 | 1 | 0 | 0 | 0 | 8 | 8 | 8 |
| KUR***** ERJON | 7 | -- | 0 | 1 | 0 | 1 | 0 | 7 | 7 | 7 |
| LAS***** FILIPPO | 6 | -- | 0 | 1 | 0 | 0 | 0 | 5,75 | 6- | 6- |
| MIN***** FERDINANDO | 8 | -- | 0 | 1 | 0 | 0 | 0 | 8,5 | 8½ | 8½ |
| NAP***** EMILIO | 4 | -- | 0 | 1 | 0 | 0 | 0 | 4 | 4 | 4 |

Fig. Registro dei voti compilato da docente

Le **principali funzioni** del registro sono:

- inserimento/modifica dei voti, comprese impreparazioni e giustificazioni
- tabelloni delle classi
- pagellino dello studente
- analisi dei singoli studenti
- archivio dei dati degli anni scolastici precedenti

Ogni categoria di utente avrà un **livello di accesso** differente:

- **studente e genitore** - visualizza le valutazioni e le assenze
- **docenti** - inserisce/modifica i voti degli studenti delle proprie classi, visualizza le assenze ed i ritardi, personalizza le informazioni visualizzabili da studente e genitori
- **coordinatore di classe (tutor)** – inserisce/modifica le assenze ed i ritardi degli studenti
- **dirigente scolastico** - ha accesso a tutti i dati dell'Istituto in sola lettura

L'amministratore di sistema dovrà all'apertura del primo Anno Scolastico:

- definire l'elenco delle materie, Indicare se i voti sono scritti, orali e pratici e se concorrono al calcolo della media;
- creare le classi ed assegnarvi gli alunni
- effettuare le assegnazioni Docente (Co-docente) – Materia – Classe
- creare i periodi scolastici ufficiali (I, II quadrimestre e voto finale), ed eventuali periodi intermedi non ufficiali (i cosiddetti "Pagellini")

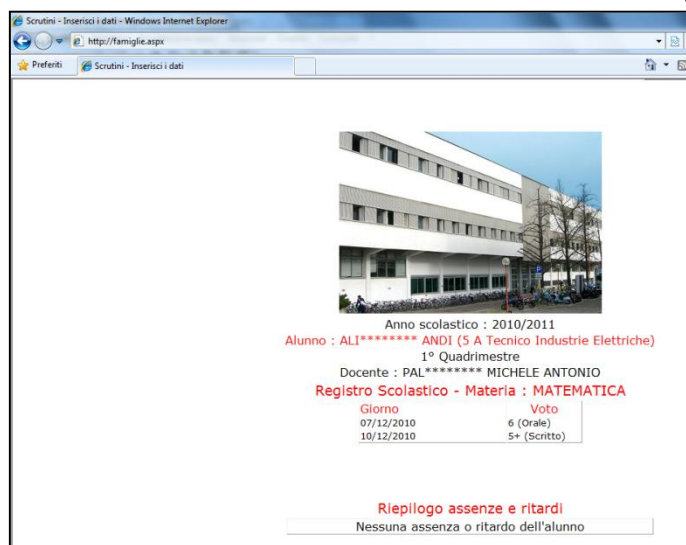



Fig. Accesso della famiglia ai voti dello studente

GLI SCRUTINI

A completamento delle rilevazioni dati eseguite con il registro dei voti on-line è disponibile un sistema di **scrutinio intermedio e finale**.



Benvenuto MICHELE ANTONIO PAL*****

Meno principale Indietro Esci

Classe : 5 A Tecnico Industrie Elettriche - Materia : MATEMATICA - 1° Quadrimestre

| Alunno | Scritto | Orale | Assenze |
|----------------------|----------|---------|---------|
| ALI***** ANDI | 5 (5,23) | 6 (6) | 0 |
| AND***** FELICE | 7 (7,5) | 6 | 0 |
| AUR***** CRISTOFORO | 8 (8) | 6 | 1 (1) |
| CAN***** ANDREA VITO | 6 | 7 (7,5) | 2 (2) |
| COR***** GAETANO | 4 (4) | 6 | 0 |
| de ***** FRANCESCO | 6 (6) | 6 | 0 |
| DE ***** CATALDO | 7 (6,75) | 6 | 0 |
| de ***** GIOVANNI | 6 (5,5) | 6 | 0 |
| de ***** FRANCESCO | 6 (6,25) | 6 | 0 |

Il **docente** sarà abilitato ad inserire, per ogni allievo, i voti e le assenze (in ore). Il sistema suggerirà il **voto medio** calcolato utilizzando i dati presenti nel registro.

Il **coordinatore di classe** (o tutor) potrà visionare il riepilogo dei voti di tutte le materie ed inserire il voto di condotta e le assenze in giorni, come definito nei Consigli di Classe.

Classe : 5 A Tecnico Industrie Elettriche - Voto Finale

| Alunno | ITALIANO | STORIA | INGLESE | MATEMATICA | ELETTROTECNICA | SISTEMI | ED. FISICA | RELIGIONE | Media | Condotta | Assenze (giorni) | Crediti Scolastici III Anno | Crediti Formativi III Anno | Crediti Scolastici IV Anno | Crediti Formativi IV Anno | Crediti Scolastici V Anno | Crediti Formativi V Anno | Crediti Totali | Ammesso | Materie | | |
|----------------------|----------|--------|---------|------------|----------------|---------|------------|-----------|-------|----------|------------------|-----------------------------|----------------------------|----------------------------|---------------------------|---------------------------|--------------------------|----------------|---------------------|----------------------|---------|--|
| ALI***** ANDI | 5 | 6 | 7 | 6 | 7 | 7 | 7 | 7 | 6,429 | 0 | 0 | 0 | 0 | 0 | 0 | 0 | 0 | 0 | 5 | Ammesso | | |
| AND***** FELICE | 6 | 6 | 7 | 6 | 6 | 6 | 6 | 6 | 6,143 | 0 | 0 | 0 | 0 | 0 | 0 | 0 | 0 | 0 | 5 | Ammesso | | |
| AUR***** CRISTOFORO | 5 | 6 | 5 | 4 | 5 | 6 | 7 | 7 | 5,429 | 0 | 0 | 0 | 0 | 0 | 0 | 0 | 0 | 4 | Ammesso con riserva | ITALIANO, INGLESE, M | | |
| CAN***** ANDREA VITO | 6 | 7 | 7 | 7 | 6 | 8 | 7 | 7 | 6,857 | 0 | 0 | 0 | 0 | 0 | 0 | 0 | 0 | 5 | Ammesso | | | |
| COR***** GAETANO | 5 | 5 | 5 | 5 | 4 | 7 | 7 | 7 | 5,286 | 0 | 0 | 0 | 0 | 0 | 0 | 0 | 0 | 4 | Non ammesso | | | |
| DE ***** CATALDO | 7 | 8 | 8 | 7 | 8 | 8 | 8 | 8 | 7,714 | 0 | 0 | 0 | 0 | 0 | 0 | 0 | 0 | 6 | 1 | 7 | Ammesso | |
| de ***** FRANCESCO | 5 | 7 | 5 | 5 | 6 | 5 | 6 | 6 | 5,571 | 0 | 0 | 0 | 0 | 0 | 0 | 0 | 0 | 4 | Ammesso con riserva | ITALIANO, INGLESE, M | | |
| de ***** FRANCESCO | 7 | 7 | 7 | 7 | 6 | 7 | 7 | 7 | 6,857 | 0 | 0 | 0 | 0 | 0 | 0 | 0 | 0 | 5 | 0 | Ammesso | | |
| de ***** GIOVANNI | 8 | 8 | 8 | 8 | 9 | 9 | 8 | 8 | 8,286 | 0 | 0 | 0 | 0 | 0 | 0 | 0 | 0 | 7 | 1 | 8 | Ammesso | |

Nel tabellone della classe relativo allo **scrutinio di fine anno**, i punteggi inferiori alla sufficienza saranno evidenziati in rosso. Inoltre saranno calcolati automaticamente i crediti formativi maturati e saranno visionabili quelli maturati negli anni precedenti.

Il coordinatore di classe, su indicazione del Consiglio di Classe, potrà modificare i voti degli allievi, inserire il voto di condotta, i **crediti scolastici** maturati e selezionare lo **stato di ammissione** (ammesso, ammesso con riserva e non ammesso).

VANTAGGI

- ✓ STRUMENTI SEMPLICI DA UTILIZZARE
- ✓ CALCOLO AUTOMATICO DI VOTI MEDI, ASSENZE, CREDITI SCOLASTICI E MATERIE DA RECUPERARE
- ✓ CREAZIONE DI UNO STORICO DEI CREDITI MATURATI DAGLI STUDENTI

Il **Dirigente Scolastico** sarà, infine, abilitato a visionare i tabelloni di tutte le classi dell'Istituto.

Le autorizzazione degli account utenti possono essere personalizzate su richiesta dell'Istituto.

SCI Solutions propone per la tua Scuola soluzioni di:

SICUREZZA DELLA RETE INFORMATICA

Per risolvere le principali problematiche connesse alla sicurezza ed alla protezione della rete scolastica.

COOPERAZIONE SCOLASTICA

Piattaforma web per favorire la comunicazione interna ed esterna e per adottare strumenti innovativi per la didattica.



Non lasciamo
nulla al caso!

SISTEMI E CONSULENZA INFORMATICA srl

Via Matteucci, 101
70056 Molfetta (BA)

080.3385593 **ph**
080.2145214 **fax**

www.scisolutions.it **web**
info@scisolutions.it **email**